

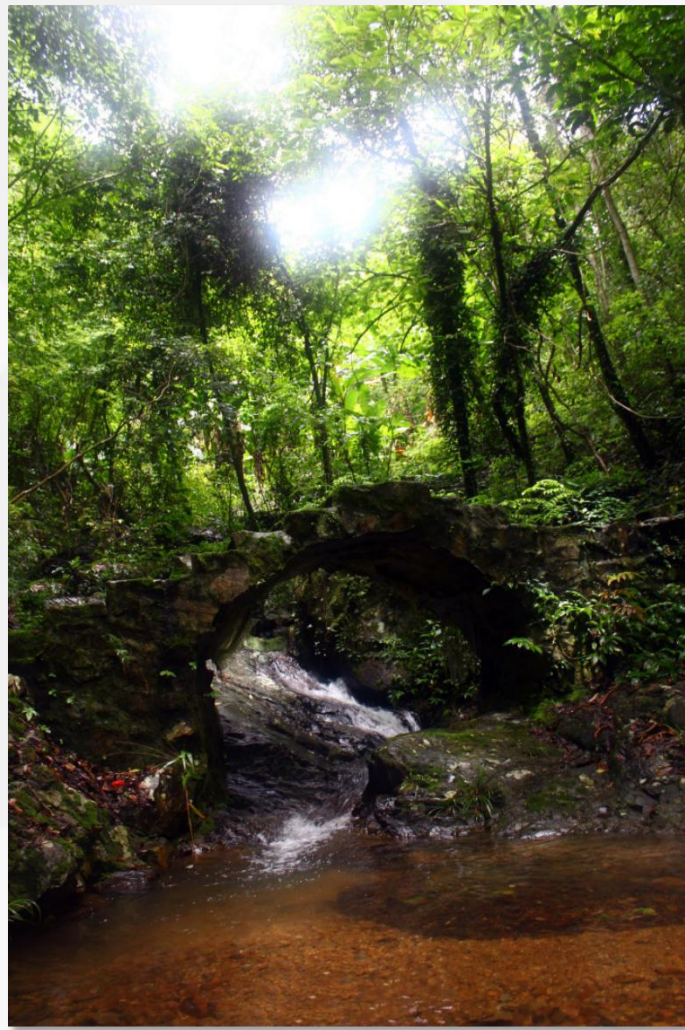

龙门地派温泉欢迎您

## 龙门县地派镇

地派镇位于广东省惠州市龙门县西北部，因镇驻地派圩得名，地势北高南低，四面环山，是山高水冷、春回暖迟、秋冷得早的高寒山区地带；是典型“八山一水一分田”的山区乡镇，也是龙门县五大出口镇之一。





## 龙门地派温泉度假酒店

酒店位于地处龙门县云桂山脉，毗邻省级森林公园——桂峰山，还有竹廊稻海，景色怡人。整个酒店被青竹绿水环抱，空气清新，是休闲避暑的绝佳去处。

## 酒店所在地:

### 交通:

- 距广州越秀南客运站141.6公里  
途径京港澳高速、大广高速

- 距深圳平湖汽车站207.5公里  
途径珠三角环线高速、大广高速





DiPai HotSpring Resort

地派·温泉

## 酒店鸟瞰

T H E   V I E W



## 林间美径

T H E T R A I L

独自走在翠竹摇曳，氤氲香弥的林间美径上，不见喧嚣，只有耳畔回荡的鸟鸣声，和鼻尖萦绕的花香。这般没有经过雕刻林间美景，不显娇贵却朴实无华。

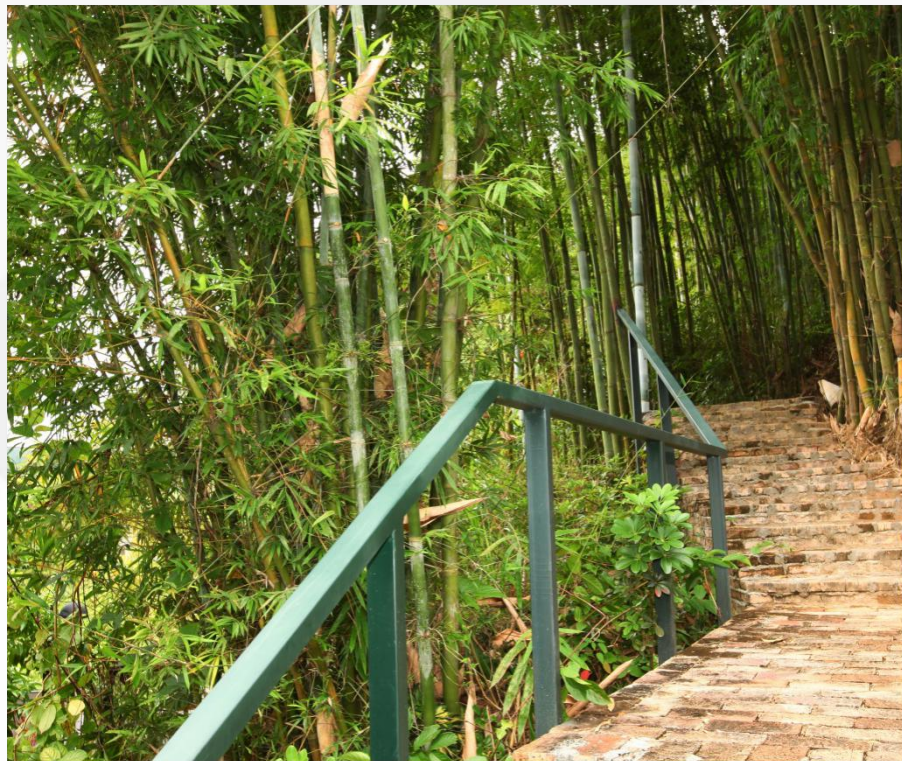

## 酒店大堂

### THE LOBBY

酒店由四栋具有浓郁中国建筑特色的建筑物组成，以中国大唐早期建筑风格为主线，设计简约但不缺精致，酒店精雕细琢之用心随处可见。位于大堂右侧有一面巨型青花瓷瓶造型墙，造型优美；酒店大堂高达38米，悬吊具有唐朝风格的音乐编钟灯饰，是整个温泉度假村的标志性建筑。

酒店大堂立柱饰面取材火山石，是火山活跃地带特有矿物晶体。



## 关于我们

- 稀有苏打温泉，68个特色泡池
- 23栋畔山养生别墅
- 312间风格各异的客房
- 15间配备齐全的会议室
- 完善的康体娱乐设施

地址：广东省惠州市龙门县地派镇地派温泉



# 我们的产品



温泉度假



酒店住宿



会议体验



休闲娱乐



餐饮美食



## CONTENTS

### 1 / 温泉度假

# 祥云谷温泉区

---

1.

68个各具特色的温泉泡池

2.

专家认证，稀有真温泉

3.

烟萝翠竹，一派黯绿

4.

台式温泉，一池一曲



# 五行养生：

---

撷取苏打温泉池水的精华，呼吸着自然界的新鲜空气；  
秀丽风光和舒适温泉帮助您身心放松；  
以阴阳调和及黄帝内经的“清调补”为原则；  
地派温泉酒店悉心设计的沐汤五部曲，  
配合五行六气，以禅乐为辅；  
让您享受回归自然的温泉之旅。



# 世界稀有，苏打温泉

一步一曲  
移步换景



每日清洁  
始终如一

长流水，不循环

## CONTENTS

- 1 / 温泉度假
- 2 / 酒店住宿

# 禅意客房

---

- 休闲雅居 双床房/38m<sup>2</sup>
- 花园/森林景房 双床房/60m<sup>2</sup>
- 花园风吕 大床房/60m<sup>2</sup>
- 花园汤屋 大床房/60m<sup>2</sup>
- 观星/赏月套房 一房一厅/120m<sup>2</sup>
- 亲子套房 一房一厅/120m<sup>2</sup>

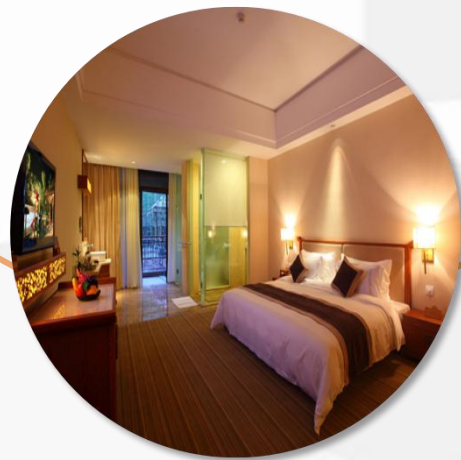
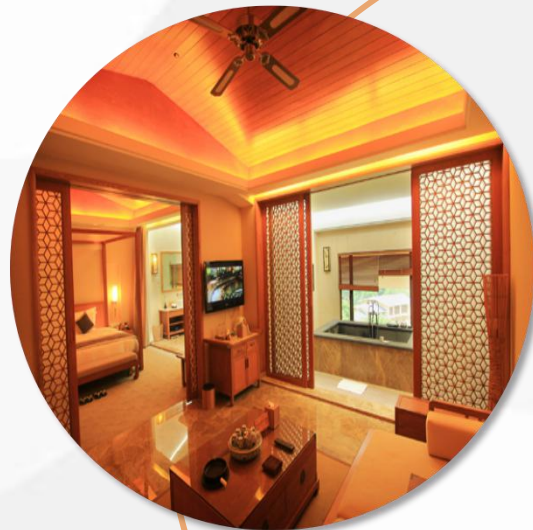



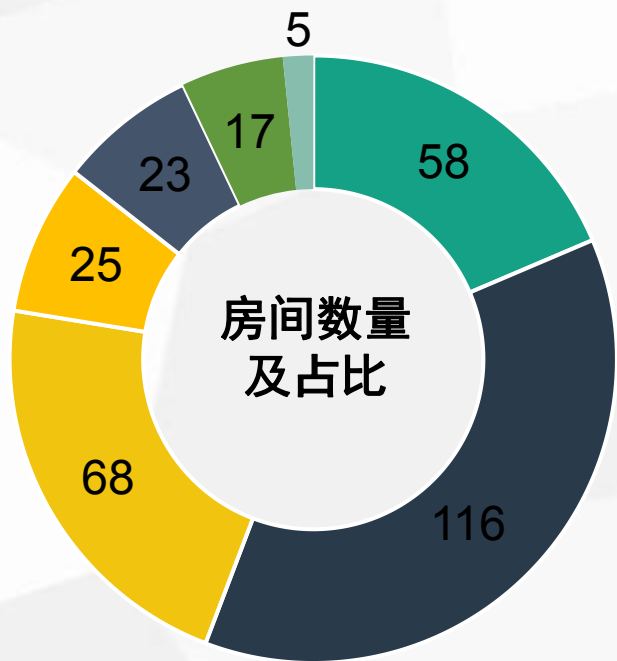

## 客房内基本设施：

- 独立阳台，欣赏优美山景、园景；
- 部分房间带有私人温泉泡池；
- 免费宽带/WIFI上网；
- 高清平板电视及国内热门电视节目等设备；



# 奢华别墅

- 池畔别墅单式 大床房/45m<sup>2</sup>
- 池畔别墅复式 一房一厅 /120m<sup>2</sup>
- 畔山一房 大床房/60m<sup>2</sup>
- 畔山二房 两房一厅/164-198m<sup>2</sup>
- 畔山贵宾/豪华二房 两房一厅/164-198m<sup>2</sup>
- 倚泉居 三房一厅两层/230m<sup>2</sup>
- 享泉居 三房一厅两层/300m<sup>2</sup>
- 鸣泉居 四房两厅两层/420m<sup>2</sup>





## 别墅内基本设施：

- 独立阳台，欣赏优美山景、园景；
- 别墅内均带有私人温泉泡池；
- 免费宽带/WIFI上网；
- 高清平板电视、泡茶台等设施设备；



## CONTENTS

1 / 温泉度假

2 / 酒店住宿

3 / 会议体验

# 会议&宴会

---



301会议室



贵宾会议室



404会议室

# 会议设备

---

- 15间标准会议室，配备齐全
- 1间无柱会议室
- 安全私密会议室
- 卓越户外场地
- 完善的会议设备
- 其他固定设施



# 腾云厅

---

- 高9米，中空无柱，面积达472平方米
- 可容纳400—600人不等
- 超大LED投影幕
- 其他固定设施

📍 揽风楼五楼



# 会议室规格：

会议室	面积	规格 (m)	容纳人数									
			课堂式	剧院式	口式	回式	U型	双U型	V型	鱼骨型	董事会	中式宴会
301	200	13.1×15×3.3	120	180	40	60	40	60	40	60	40	120
302	95	13.7×6.9×3.3	50	90	40	40	35	50	30	40	30	50
304	58	8.1×6.9×3.3	\	\	20	\	16	\	20	\	20	16
401	70	9.8×7.2×3.3	\	\	\	\	\	\	16	\	16	\
贵宾接待室	56	7.9×7.8×3.3	\	\	25	\	20	\	16	\	16	16
402	75	9.8×7.6×3.3	40	60	30	40	26	\	25	\	25	40
403	67	7.9×7.8×3.3	30	45	25	\	20	\	20	\	20	20
404	200	15.1×13.5×3.3	120	180	40	60	40	60	40	60	40	120
405	180	13.4×13.5×3.3	120	180	40	60	40	60	40	60	40	120
腾云厅	472	26.8×4.6×9	240	480	80	120	80	120	60	80	60	220
501	26	5.6×4.6×3.3	\	\	\	\	20	\	\	\	\	\
502	60	12.2×5×3.3	35	50	35	\	30	\	20	\	20	\
503	37	17.4×5.2×3.3	\	30	20	\	16	\	16	\	16	\



## CONTENTS

- 1 / 温泉度假
- 2 / 酒店住宿
- 3 / 会议体验
- 4 / 休闲娱乐

# 娱乐设施

## 唐歌KTV

📍 揽风楼三楼

🕒 20:00—24:00



## 五人足球场

📍 停车场旁

🕒 8:30—24:00



## 台球室

📍 温泉前台旁康体中心

🕒 8:30—24:00



## 健身房

📍 温泉前台旁康体中心

🕒 8:30—24:00



# 水疗中心

📍 温泉休息厅内

私密雅致空间  
高级专业技师



泰式按摩  
中式推拿  
艾灸  
经络理疗等

## CONTENTS

- 1 / 温泉度假
- 2 / 酒店住宿
- 3 / 会议体验
- 4 / 休闲娱乐
- 5 / 餐饮美食

# 特色菜肴

---

餐厅以传统风味为基调、取材于当地原生态食材，顺应时节的变化，采用健康的烹调方法，务求保持食物的原汁原味，让客人享用田园风味浓厚的农家菜盛宴。

应不同的时节为您烹调出一杯杯养生果饮，一桌桌美味佳肴。



# 悦泉西餐厅

地点 | 大堂右侧

早餐时间 | 7:30—10:00

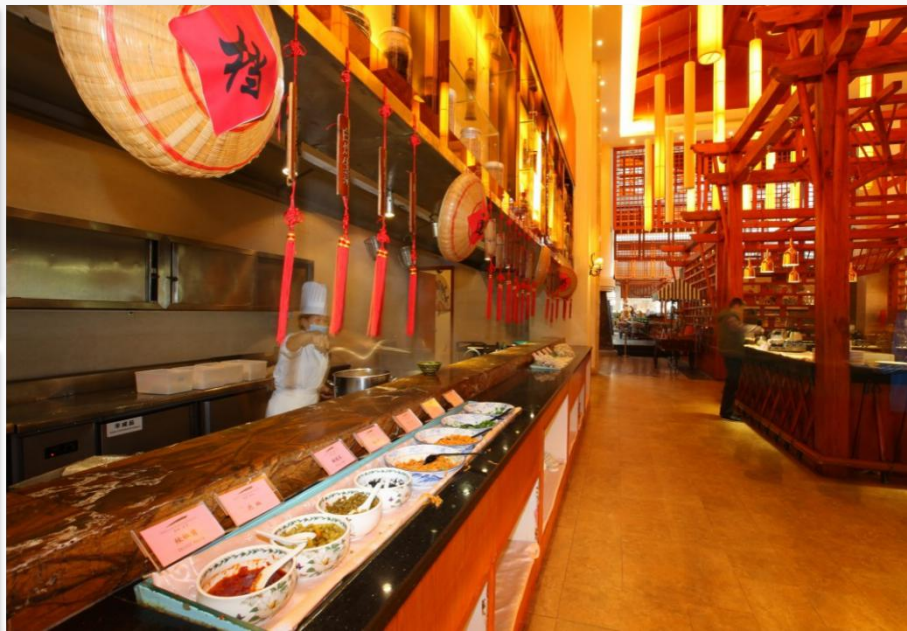

# 揽风楼中餐厅

---

营业时间 | 11:00-14:00 ,17:00-21:00

标签 | 粤菜 客家菜

地点 | 酒店主楼右侧



## CONTENTS

- 1 / 温泉度假
- 2 / 酒店住宿
- 3 / 会议体验
- 4 / 休闲娱乐
- 5 / 餐饮美食
- 6 / 周边景点





1

莲麻花海

📍 从化区吕田镇北部

🚗 17.2km 约25min车程



2

香蜜山生态果园

📍 从化吕田镇安山村

🚗 26.8km 约42min车程



3

桂峰山生态度假景区

📍 地派镇地派合子村

🚗 7.3km 约17min车程



4

## 天堂湖

📍 龙门天堂山镇

🚗 23.0km 约45min车程



5

## 蓝田瑶族风情园

📍 龙门蓝田瑶族风情乡

🚗 26.0km 约50min车程

当地特产丰富

——地派，宜人之地



Thank you!

DiPai HotSpring Resort  
地派·温泉





入一行，先别惦记着能赚钱，先学着让自己值钱。没有哪一个行业的钱是好赚的。

赚不到钱，赚知识；赚不到知识，赚经历；赚不到经历，赚阅历。以上都赚到了，就不可能赚不到钱！

让人迷茫的原因只有一个，那就是本该拼命的年纪，你却想的太多，做的太少！

**一褚时健**

## 如果您喜欢以上酒店联系我们

我们是广东旅游资源高端品质方案服务商——御旅广州有限公司，旅行社经营许可证L-GD01286, 专业代理广东省内温泉酒店、沙滩酒店、精选度假村的客房预订、会议服务！欢迎关注微信公众号御旅。

御旅创立于2005年，总部设在中国广州。御品人生，旅见未来。御旅®YULV®以“知行合一，品质如名®”为理念，追求臻于至善，安全为首，味游鲜景®, 守艺人®知，匠心精神。御旅喜欢把美好呈现给你，将文化调性贯穿于旅行度假，体验生活的情怀与氛围。

婉君，出生于广州，御旅创始人、广州市礼仪协会副会长；德礼素质教育专家委员会委员；青少年成长指导师；高级儿童礼仪讲师；高级礼仪水平测评师；国家注册心理训练师；国家注册高级礼仪导师；IAPCO国际会议管理运营；国家认证高级会展策划师；国家注册会议运营管理者。

客户电话：4001122337 020-38013111 团体管家：13903002537 18802012337



←服务号gzyulv

→团体管家

YULV.com





# 营业执照

(副本) 编号 806120180061876(1-1)

统一社会信用代码 91440100698906109T

名 称	御旅(广州)有限公司
类 型	有限责任公司(自然人投资或控股)
住 所	广州市天河区华强路2号富力盈丰大厦2106房(本场所仅限办公功能)
法 定 代 表 人	覃婉君
注 册 资 本	伍仟万元(人民币)
成 立 日 期	2009年10月19日
营 业 期 限	2009年10月19日至长期
经 营 范 围	商务服务业(具体经营项目请登录广州市商事主体信息公示平台查询。依法须经批准的项目,经相关部门批准后方可开展经营活动。)

此件与原件一致仅限于  
资质检查使用20181107





登记机关

2018年10月17日

企业信用信息公示系统网址: <http://cri.gs.gov.cn>

中华人民共和国国家工商行政管理总局监制



# 旅行社业务 经营许可证

(副本)

许可文号: 穗旅发〔2011〕90号

编 号: L-GD01286

旅行社名称: 御旅(广州)有限公司

英文名称: YULV(GUANGZHOU) CO., LTD.

出 资 人:

法定代表人: 覃婉君

经 营 场 所: 广州市天河区华强路2号富力盈丰大厦2106房

许可经营业务: 境内旅游业务  
入境旅游业务



广东省旅游局

二〇一八年十一月十三日

中华人民共和国国家旅游局监制